

CASTRUM CAPELLE ONLUS

## Una giornata a... CARENNO (LC)

**Sabato 1 Febbraio 2025.**

**Ritrovo alle Ore 10:00 sul  
Sagrato della Parrocchiale di  
Carenno**

Percorso di pochi km, a Carenno.

Saremo ospitati e accompagnati dagli Amici di Ca' Marti della Proloco di Carenno e dal prof. Fabio Bonaiti. Ringraziamo Cristina che ha curato la preparazione dell'attività.



*La Chiesa Parrocchiale dell'Immacolata*  
Carenno, 35 km da Bergamo, è in Provincia di Lecco, nella valle San Martino, a 635 m s.l.m. e, fino al 1992, apparteneva a Bergamo. Di interesse la Vecchia Parrocchiale dei Santi Pietro e Biagio di origine romanica, ora in versione neoclassica. Visti i nostri interessi castellani, facciamo omaggio alla Torre-Casaforte detta dei Rota, del XIII sec., tradizionalmente attribuita al Capitano di

Ventura della Repubblica Veneta Tuzzano Rota (1349-1429). Nel 1431 Agostino Rota fece erigere, probabilmente sul sedime della vecchia fortificazione, un Castello con Torre. Uno sguardo alla Nuova Chiesa Parrocchiale dell'Immacolata progettata dall'Ingegnere bergamasco Luigi Angelini: il cantiere fu portato a termine nel 1929, ma seguirono altri interventi fino al 1982.



*Oratorio di San Domenico*

Interessante è il Museo di Ca' Marti "che documenta la storia, la memoria, la vita e il lavoro dei muratori di Carenno e della Val San Martino tra Ottocento e Novecento", inaugurato nel 2008 insieme al percorso "La Valle dei Muratori". "Il Museo conserva oggetti, documenti e immagini che raccontano la vita, il lavoro e il sapere tecnico dei muratori di Carenno e della Valle San Martino". Il Museo è collocato in un edificio

quattrocentesco costruito con materiali da costruzione locali, naturali e artificiali. Altre emergenze architettoniche di Carenno: *Ca' Livie*, dimora settecentesca con loggiati, ballatoi e un sistema di scale in legno sovrapposte; *Fenil*, tipica costruzione adibita a stalla. A poca distanza dal paese troviamo l'Oratorio di San Domenico, del Settecento, legato alla pestilenza del 1629-30, con decorazioni interne a soggetto macabro.

La Proloco ha realizzato il percorso dei Muratori con la Valle dei Morti (che sarà meta di un prossimo itinerario) con muretti eseguiti a secco e pavimentazione chiamata *rèsol* o *risööl*. Le 16 tappe del percorso presentano i diversi luoghi legati all'estrazione e alla trasformazione dei materiali da costruzione: cave di pietra, di spolverino, di sabbia, di ghiaia oltre alle fornaci e alle *calchère*.

Dimentichiamo gli interessi naturalisti che avremo modo di vedere e sentire.

Tutto il resto ce lo racconteranno gli Amici di Carenno.

La Valle dei muratori

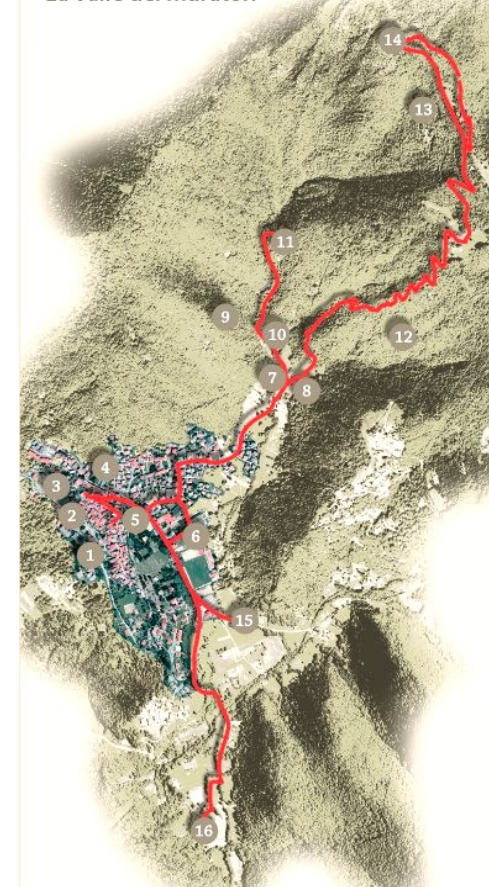

*Il percorso della Valle dei Muratori dal sito Museo Ca' Marti*

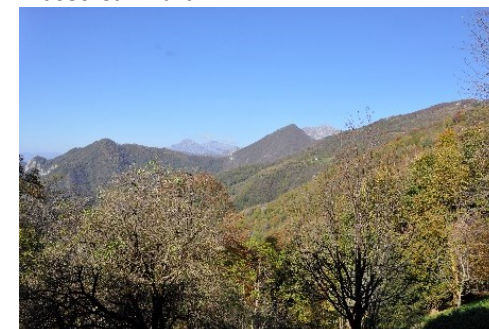

*La Valle San Martino*

Informazioni e coordinamento prima e durante l'uscita: 3389213848 - 3406987249

## Guida al percorso e tempi di percorrenza

01 > 02 Da Ca' Marti a Chiesa SS. Pietro Paolo e Biagio: ⌚ 5' - strade asfaltate 👤 accompagnati	10 > 11 Da Castagneto a Calchera della Fracetta: ⌚ 20' - sentiero in salita di media difficoltà
02 > 03 Da Chiesa SS. Pietro Paolo e Biagio a Ca' Livie: ⌚ 3' - strade asfaltate 👤 accompagnati	Oppure percorso abbreviato a 15 Cava di sabbia Volpe: ⌚ 20' - strade asfaltate
03 > 04 Da Ca' Livie a Torre dei Rota: ⌚ 5' - strade asfaltate 👤 accompagnati	11 > 12 Da Calchera della Fracetta a Cava di spolverino: ⌚ 50' - sentiero ripido di media difficoltà
04 > 05 Da Torre dei Rota a Chiesa SS. Maria Immacolata: ⌚ 5' - strade asfaltate 👤 accompagnati	12 > 13 Da Cava di spolverino a Calchera di Monte Ocone: ⌚ 40' - sentiero ripido di media difficoltà
05 > 06 Da Chiesa SS. Maria Immacolata a Fienile: ⌚ 10' - strade asfaltate 👤 accompagnati	13 > 14 Da Calchera di Monte Ocone a Cava di sabbia di Monte Ocone: ⌚ 15' - sentiero di media difficoltà. La tappa n.14 coincide con quella conclusiva del Percorso Didattico Naturalistico del Pertùs.
06 > 07 Da Fienile a Valle dei Morti: ⌚ 15' - strade asfaltate 👤 accompagnati	14 > 15 Da Cava di sabbia di Monte Ocone a Cava di sabbia Volpe: ⌚ 60' - strade agricole o sentieri in discesa di media difficoltà
07 > 08 Da Valle dei Morti a Oratorio di San Domenico: ⌚ 3' - scalinata	15 > 16 Da Cava di sabbia Volpe a Fornace: ⌚ 25' - strade agricole o sentieri facili
08 > 09 Da Oratorio di San Domenico a Cava di pietra: ⌚ 5' - strada agricola di agevole percorso	Questa è la tappa finale del percorso. Da qui si ritorna a Carenno in 30 minuti percorrendo i sentieri e le strade agricole e asfaltate di agevole percorso.
09 > 10 Da Cava di pietra a Castagneto: ⌚ 3' - sentiero pianeggiante di facile utilizzo	

Legenda del percorso dei Muratori, con le varie tappe



Stemma comunale di Carenno  
(da Wikimedia Commons)



La torre dei Rota



La torre dei Rota



La torre dei Rota

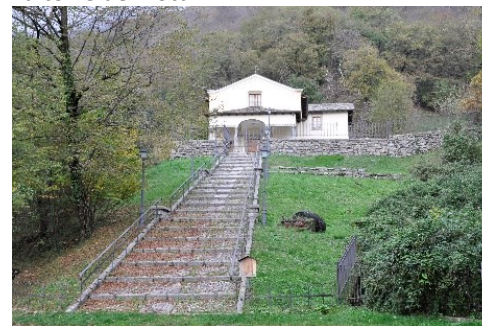

Oratorio di San Domenico



Oratorio di San Domenico



Oratorio di San Domenico

Scheda itinerario di Gianluigi Nava (con testi ripresi dal sito del Museo di Ca' Marti). Per le foto mancanti... ci penseranno gli Amici delle Camminate.

sito: <https://www.castrumcapelle.org>

Facebook: @castrum capelle

contatti: [castellodibergamo@gmail.com](mailto:castellodibergamo@gmail.com)



Fuori dall'itinerario la Frazione di Colle di Sogno